

Escollir un d'entre els següents casos pràctics

CAS PRÀCTIC núm.1

El Consell Comarcal ha assumit mitjançant conveni les competències dels ajuntaments de vetllar pel compliment de les obligacions establertes per la Llei 5/2003 i per tant la potestat inspectora.

En data 25 de gener de 2024, el Sr. J.P.G, presenta escrit de queixa/denúncia per l'estat de la vegetació en una parcel·la de Lloret de Mar, concretament al C. Mar Roig nº 49 del municipi.

Els funcionaris del servei s'han desplaçat el 30 de gener de 2024 i han comprovat l'estat de la parcel·la (adjunta fotos).

Es demana:

1. Redactar un proposta d'acta d'inspecció.
2. Dibuixar un esquema/croquis de com caldria tenir la vegetació en una parcel·la interior no edificada d'acord el Decret 123/2005.
3. Redactar de forma esquemàtica i sintètica el processos a seguir, des de l'enviament del primer requeriment fins els processos a seguir via execució forçosa descrits al reglament en cas no atengui els diferents requeriments notificats.

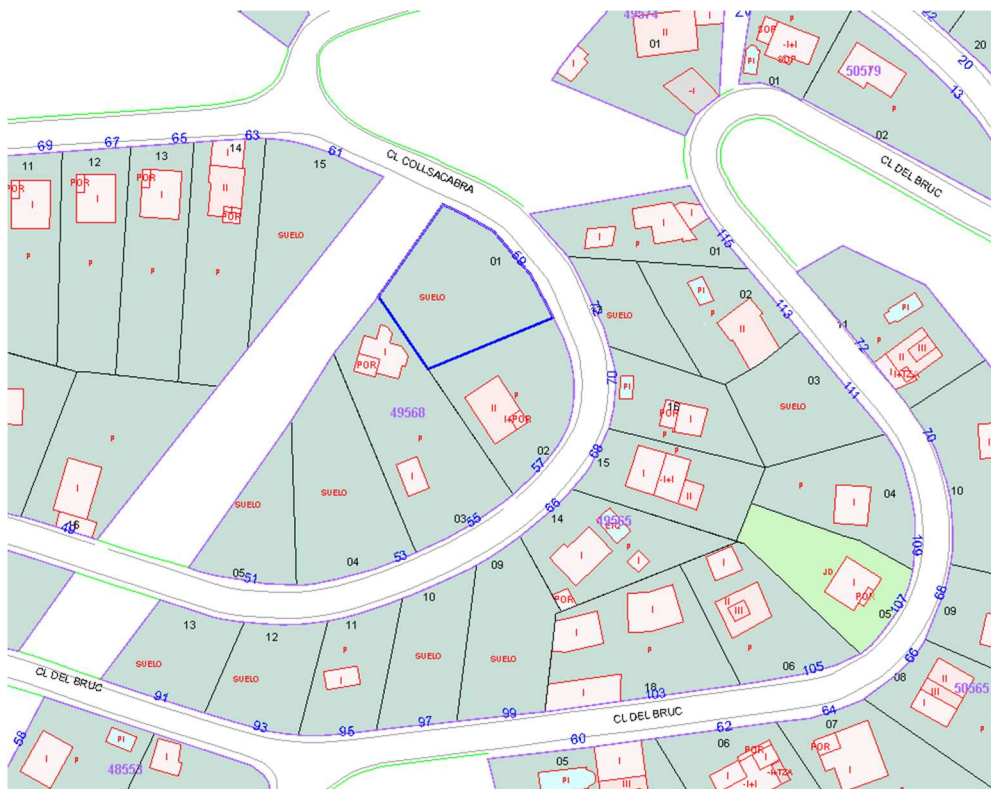

Procés de selecció de quatre Tècnics auxiliars de territori i sostenibilitat (grup C1) Expedient 2023/16113V)

Prova tipus Cas Pràctic. Data: 16 de maig de 2024

Núm.Prova: 1

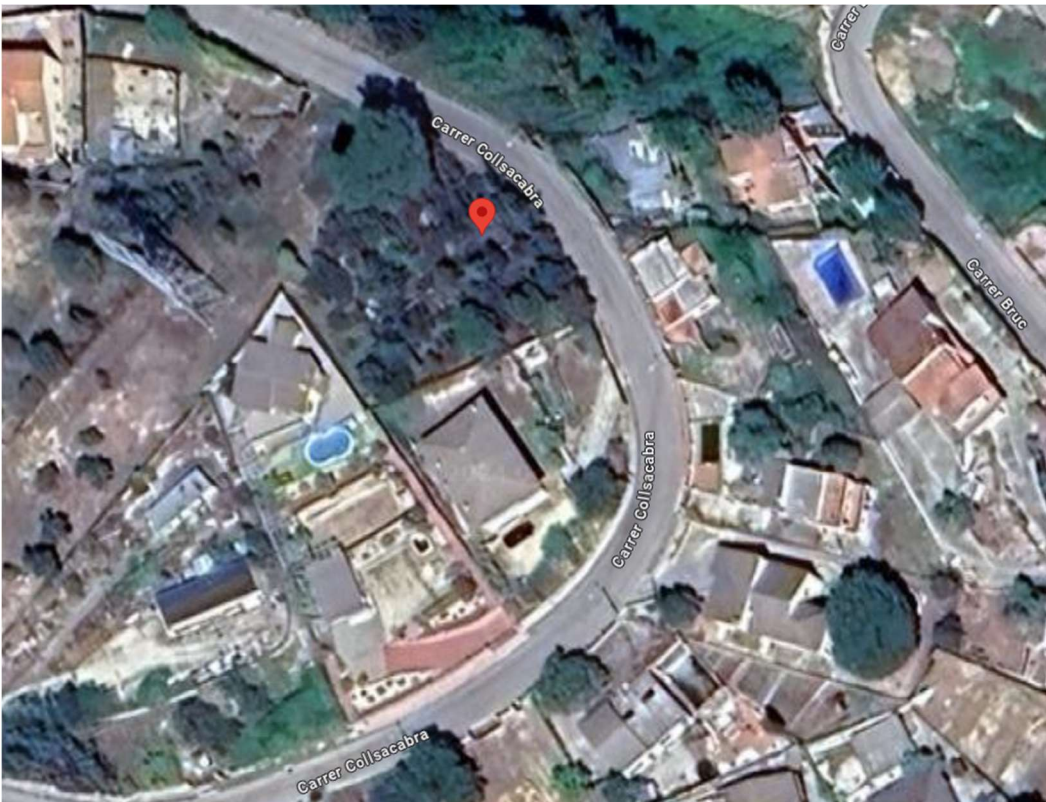



CAS PRÀCTIC núm. 2

Davant d'un avís d'abocament a la xarxa de sanejament per part de l'explotador de la depuradora, l'inspector del Consell Comarcal procedeix a la detecció de l'origen de l'abocament i a la inspecció de l'activitat presumpte responsable de les aigües residuals abocades.

Es demana, segons l'establert al Reglament de sanejament públic:

1. Pràctica de les actuacions de inspecció.
2. Documentació de les actuacions inspectores
3. Presa de mostres, conservació i anàlisi de les mostres.
4. Termini d'anàlisi i notificacions.



CAS PRÀCTIC núm. 3

Davant la detecció d'un punt d'abocament de deixalles en un espai públic del municipi detalla la funció inspectora en matèria de residus, concretament:

- Estructura el procediment d'inspecció per a la determinació de la infracció i identificació d'un possible infractor.
- Detalla les comprovacions a realitzar per part de l'acció inspectora.
- Descriu el contingut i tràmit de l'acta de inspecció.